

## CASTILLA Y LEÓN (ESPAÑA)



- Ley 40/2006, 14 de diciembre, del Estatuto de la ciudadanía española en el exterior: el Estado social consagrado por la Constitución de 1978 debe extenderse a todos los españoles.
- **Estatuto de Autonomía de Castilla y León:**
  - gozarán de los derechos de participación en los asuntos públicos los españoles residentes en el extranjero sus descendientes inscritos como españoles. (art. 7.2)
  - Ellos, sus asociaciones y centros sociales, tendrán el reconocimiento de su origen o procedencia y el derecho a colaborar y compartir la vida social y cultural de Castilla y León.(art.9.1)

## ÁMBITO SUBJETIVO:

- ***Emigrantes***
- ***Desplazados temporales***
- ***Emigrantes que retornan a España***
- ***Familiares***

## DESTINOS DE LOS EMIGRANTES DE CASTILLA Y LEÓN

**40%:** Argentina  
Brasil  
Méjico  
Venezuela

**37%:** Unión Europea  
**5%:** Suiza

## EMIGRACIÓN PROVINCIAS

### % Emigrantes castellanos y leoneses

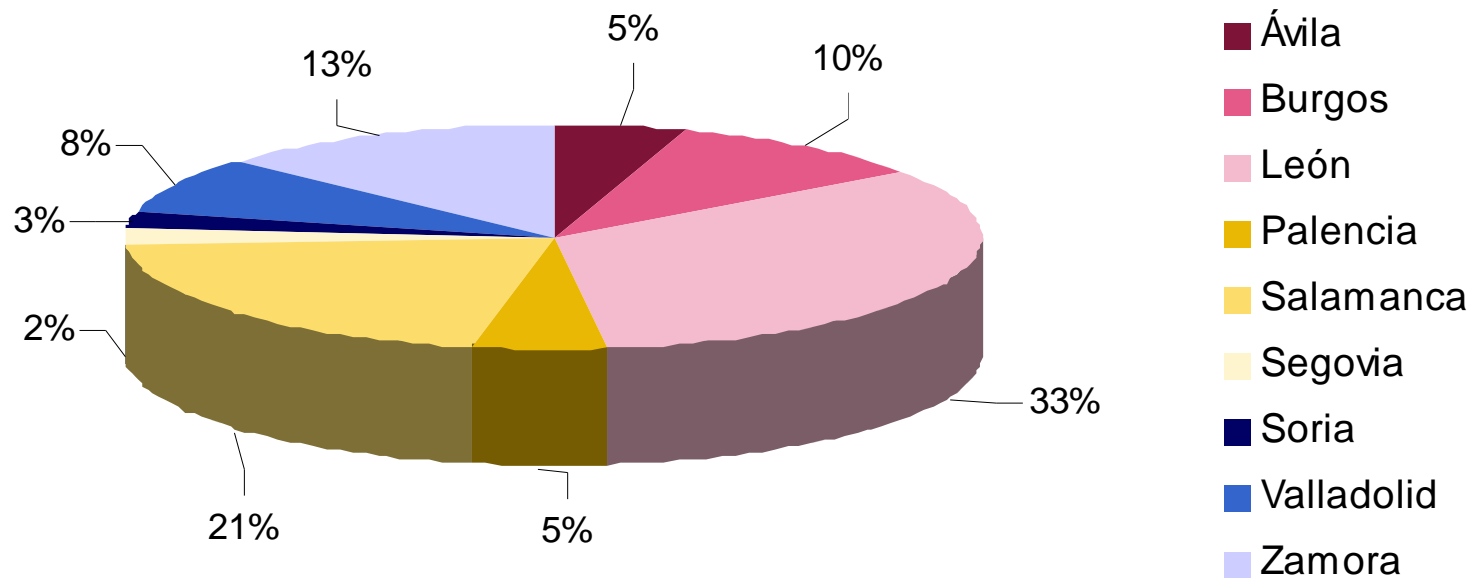

## EMIGRACIÓN ESPAÑA

Comunidad Autónoma	Nº Emigrantes	% Emigrantes
<b>Galicia</b>	<b>329.237</b>	<b>27,09%</b>
<b>Madrid</b>	<b>149.519</b>	<b>12,30%</b>
<b>Andalucía</b>	<b>144.530</b>	<b>11,89%</b>
<b>Cataluña</b>	<b>114.718</b>	<b>9,44%</b>
<b>Castilla y León</b>	<b>98.256</b>	<b>8,08%</b>
<b>Canarias</b>	<b>75.129</b>	<b>6,18%</b>
<b>Total nacional</b>	<b>1.215.548</b>	<b>100,00%</b>

## Las comunidades castellanas y leonesas en el exterior:

- **La Confederación Internacional de Centros y Casas Regionales de Castilla y León**
- **En el extranjero existen 2 Federaciones y 27 Casas y Centros**
- **En España, existen 8 Federaciones y 92 Casas y Centros**

			Confedera-	
Entidades	Centros	Federaciones	ciones	Total
			1	1
<b>España</b>	92	8		100
<b>Extranjero</b>	27	2		29
<b>Total</b>	<b>119</b>	<b>10</b>	<b>1</b>	<b>130</b>

## La emigración de retorno: una realidad nueva

	2001	2002	2003	2004	2005	2006	2007
	TOTAL	TOTAL	TOTAL	TOTAL	TOTAL	TOTAL	TOTAL
Total nacional	47.788	52.006	46.630	42.731	38.321	35.706	35.129
<b>Castilla y León</b>	<b>1.936</b>	<b>2.048</b>	<b>1.752</b>	<b>1.691</b>	<b>1.582</b>	<b>1.498</b>	<b>1.515</b>



# Un nuevo compromiso con la emigración y sus descendientes

La Ley 40/2006, de 14 de diciembre, del Estatuto de Ciudadanía Española en el exterior, garantiza el ejercicio de los derechos y deberes constitucionales, en términos de igualdad con los españoles residentes en el territorio nacional.

- **Ciudadanía Jurídica o nacionalidad**
- **Ciudadanía Política**
- **Ciudadanía Social**

El Estatuto de Castilla y León establece que podrán disfrutar de los siguientes derechos de participación en los asuntos públicos:

- elección** de representantes
- ser **electores y elegibles**
- igualdad** efectiva de las mujeres y de los hombres en el acceso a los mandatos
- a presentar **iniciativas** legislativas
- a promover la convocatoria de **consultas** populares
- a dirigir **peticiones** a las Instituciones y a las Administraciones Públicas

## CARACTERÍSTICAS DEL PLAN:

- ❖ **INTEGRAL**: tanto a los ciudadanos castellanos y leoneses en el exterior como a los emigrantes retornados
- ❖ **EFFECTIVA**: ejercicio real y efectivo de los derechos y deberes constitucionales
- ❖ **INTEGRADORA**: marco de colaboración más intenso entre las distintos centros directivos
- ❖ **PLANIFICADA Y EVALUADA**: marco de planificación coordinada de todas las actuaciones
- ❖ **INNOVADORA Y COLABORADORA**: Refuerza las estructuras y potencia el papel de los Centros Regionales

La ciudadanía castellana y leonesa: un **nuevo modelo de gestión** :

- ✓ La **adaptación** de la normativa, la estructura, y los recursos de la Administración Regional.
- ✓ La **participación** de los órganos directivos y gestores de las distintas Consejerías
- ✓ La **colaboración** en la gestión de servicios a los ciudadanos
- ✓ La **presencia** en la definición de las políticas migratorias a través del **Consejo de la Emigración** de Castilla y León
- ✓ El apoyo de la **Fundación** Castilla y León Exterior en la gestión
- ✓ El uso de las **Tecnologías** de la Información y Comunicación
- ✓ La **formación** en el nuevo modelo de gestión y la evaluación

## Objetivos y estructura del Plan de Acción

### El objetivo general:

mejorar la calidad de vida y el bienestar social  
de los ciudadanos de Castilla y León en el exterior y favorecer la plena integración de los emigrantes retornados.

### Colectivos de aplicación:

- *Ciudadanos castellanos y leoneses en el exterior*
- *Emigrantes retornados*

## **Plan de Acción:**

**5**    **áreas de actuación,**  
**16**   **programas,**  
**25**   **líneas de actuación, y**  
**93**   **medidas específicas**

- 1. ÁREA DE SALUD Y DE ACCIÓN SOCIAL
- 2. ÁREA DE EDUCACIÓN, EMPLEO Y VIVIENDA
- 3. ÁREA DE CULTURA, INTERCAMBIO Y PARTICIPACIÓN
- 4. ÁREA DE INFORMACIÓN E INTEGRACIÓN EN LA SOCIEDAD DEL CONOCIMIENTO
- 5. ÁREA DE ORGANIZACIÓN Y SOPORTE NORMATIVO E INSTITUCIONAL

## CONSEJERÍAS QUE FINANCIAN EL PLAN

- CONSEJERÍA DE INTERIOR Y JUSTICIA
- FAMILIA E IGUALDAD DE OPORTUNIDADES
- SANIDAD
- EDUCACIÓN
- ECONOMÍA Y EMPLEO
- FOMENTO
- CULTURA Y TURISMO

<b>TOTAL FINANCIACIÓN</b>		<b><u>22.491.529</u></b>	
<b>2009</b>	<b>2010</b>	<b>2011</b>	<b>2012</b>
<b>5.623.728</b>	<b>5.556.152</b>	<b>5.720.327</b>	<b>5.591.322</b>



**Decreto 55/2006, 31 de agosto, por el que se crea el Consejo de la Emigración de Castilla y León:**

- es un **órgano colegiado** de carácter **consultivo y deliberante**,
- que está llamado a desempeñar **funciones de asesoramiento** en relación con la política de apoyo a la emigración castellana y leonesa que lleve a cabo la Administración de la Comunidad.
- En su composición **están presentes las instituciones que desarrollan actuaciones** en favor de los ciudadanos de Castilla y León que residen fuera del territorio nacional.

**El Consejo de la Emigración de Castilla y León** se encuentra adscrito a la Consejería de Interior y Justicia, y está integrado por los siguientes miembros:

- **El Presidente** es el titular de la Consejería que tiene atribuidas las funciones en materia de políticas de emigración. En estos momentos, **el Consejero de Interior y Justicia**.
- **El Vicepresidente** es el titular de la Dirección General con competencias en materia de emigración. En estos momentos, el **Director General de Políticas Migratorias y Cooperación al Desarrollo**.

Existen **veinte vocales** en representación de:

- Administraciones Públicas de la Comunidad de Castilla y León.
- Agentes Sociales vinculados al ámbito de la emigración en la Comunidad.
- Personas de reconocido prestigio de la cultura, la economía y la vida social de Castilla y León.

## COMPOSICIÓN DEL CONSEJO 20 VOCALES

- ADMINISTRACIÓN PÚBLICA** (CONSEJERÍAS):
- 1 Fomento
  - 1 Economía y Empleo
  - 1 Sanidad
  - 1 Familia e Igualdad de Op
  - 1 Educación
  - 1 Cultura y Turismo
- 1 **ENTIDADES LOCALES**, designado por la Federación Regional de Municipios y Provincias
- 1 **UNIVERSIDADES PÚBLICAS** de Castilla y León
- 5 **PERSONAS DE RECONOCIDO PRESTIGIO** en el ámbito de la cultura, la economía y la vida social de Castilla y León
- 3 representantes de las **COMUNIDADES** Castellanas y Leonesas en el exterior **ubicadas EN ESPAÑA**
- 3 representantes de las **COMUNIDADES** Castellanas y Leonesas en el exterior **ubicadas EN EL EXTRANJERO**.
- 1 representante de las Asociaciones de **EMIGRANTES RETORNADOS**.

## FINES DEL CONSEJO:

- a) Recabar, analizar y difundir **información periódica y sistemática sobre la situación** de los emigrantes castellanos y leoneses y su evolución con el fin de conocer **las necesidades** de los emigrantes ante los cambios sociolaborales registrados.
- b) Proponer las **actuaciones** que se consideren necesarias **para mejorar la situación** de los emigrantes en los distintos ámbitos de actuación del Plan de Apoyo a la Emigración Castellana y Leonesa.

## FUNCIONES:

- a) Actuar como **órgano permanente de recogida y análisis de la información** sobre la situación y las medidas existentes en materia de apoyo a la emigración de Castilla y León.
- b) Realizar **estudios sobre la situación y evolución de la emigración** de la Comunidad de Castilla y León.
- c) **Informar sobre aspectos concretos** en materia de emigración.
- d) Elaborar un **informe anual sobre la situación de la emigración** de la Comunidad de Castilla y León.
- e) **Difundir los datos obtenidos y los resultados de su actividad.**
- f) **Evaluar los resultados de las actuaciones** que lleve a cabo la Administración de la Comunidad de Castilla y León.
- g) Formular **propuestas adecuadas** para la mejora de la situación y condiciones de vida de los emigrantes de Castilla y León.

## FUNCIONAMIENTO:

- En Pleno (1 vez al año)
- En Comisiones de Trabajo (temas concretos)
- En Comisión Permanente (Presidente, Vicepresidente y 6 vocales)

## Fines principales:

- **Mejorar** la calidad de vida y bienestar social.
- Promover las condiciones para **hacer reales y efectivos los derechos y deberes.**
- **Facilitar la participación** en la vida política, cultural, económica y social de la Región.
- Reforzar la **acción protectora de las Administraciones Públicas**, cuando sea necesario, complementar la protección dispensada por los servicios públicos del país de residencia.
- Configurar los **Centros de Castilla y León como centros de prestación de servicios** a la comunidad de castellanos y leoneses y como entidades colaboradoras de la Administración.
- **Promocionar el patrimonio, la cultura, la lengua y los valores de Castilla y León** a través de sus ciudadanos y comunidades.

- Fomentar el **asociacionismo**, y favorecer la **renovación generacional**, incorporando a los descendientes más jóvenes en los órganos de dirección de las Entidades.
- **Fortalecer los lazos afectivos y las relaciones**, fomentando los intercambios, convivencias, viajes de estudio y reencuentro.
- **Potenciar el papel de las Casas Regionales** como centros de promoción y de conocimiento de Castilla y León en los ámbitos culturales, educativos, económicos y sociales.
- Incorporar a los Centros y a sus miembros en la **Sociedad de la Información y del Conocimiento**.
- **Promover la cooperación** sociocultural con países, entidades, instituciones y organismos de nuestro entorno geográfico, social y cultural, en los que existan comunidades asentadas de castellanos y leoneses.
- **Hacer posible el retorno** de los emigrantes.
- **Facilitar la información, orientación y asesoramiento** necesarios a los emigrantes, así como su plena integración (social, laboral, cultural, etc.) una vez retornados.



**ANTEPROYECTO LEY DE EMIGRACIÓN Y RETORNO DE  
CASTILLA Y LEÓN**

**“Derechos de los ciudadanos castellanos y  
leoneses en el exterior”**

**“Participación en los asuntos públicos”**

- **Participación en las elecciones autonómicas**
- **Participación en iniciativas legislativas populares**
- **Procurador del Común**
- **Petición**
- **Participación en los órganos consultivos de emigración**

## “Buena Administración”:

**Información, acceso a documentación y asistencia**

## “Ámbito social”:

- Derecho a **retornar** a la Comunidad Autónoma de Castilla y León e **integrarse**
- Derecho a la **educación**
- Derecho a la **protección de la salud**
- Derecho de acceso a los **servicios sociales**
- En **materia laboral**: formación profesional, ocupación, orientación laboral y demás actuaciones formativas y de inserción laboral
- **Movimiento asociativo**
- **Cultura** y patrimonio cultural
- **Deporte y ocio**

# CCME 3 Y 4 DE MARZO DE 2009

## *LA INMIGRACIÓN*

	TOTAL	UNIÓN EUROPEA
<b>ESPAÑA</b>	4.473.499	1.794.229
<b>CASTILLA Y LEÓN</b>	<b>170.262</b>	<b>87.122</b>

## INMIGRACIÓN CASTILLA Y LEÓN EVOLUCIÓN

Mes	Residentes	Estudiantes	Total
Diciembre 04	56.609	2.162	<b>58.771</b>
Diciembre 05	77.928	1.557	<b>79.485</b>
Diciembre 06	94.398	1.160	<b>95.558</b>
Diciembre 07	146.400	2.833	<b>147.913</b>
Marzo 08	156.530	3.134	<b>159.664</b>
Junio 08	158.777	3.135	<b>161.812</b>
Septiembre 08	167.884	2.675	<b>170.559</b>
<b>Diciembre 08</b>	<b>170.262</b>	<b>3.201</b>	<b>173.463</b>

## EXTRANJEROS EN CASTILLA Y LEÓN NACIONALIDADES PRINCIPALES

Nacionalidad	31-3-2008	30-6-2008	30-9-2008	31-12-2008
Rumanía	28.214	29.272	31.689	30.444
Bulgaria	27.598	27.914	29.028	28.845
<b>Marruecos</b>	<b>19.629</b>	<b>19.949</b>	<b>20.725</b>	<b>21.538</b>
Portugal	14.024	13.743	15.230	15.818
Colombia	12.607	12.697	13.040	13.165
Ecuador	9.968	9.604	9.932	9.988
República Dominicana	5.560	5.799	6.100	6.238
Perú	3.467	3.577	3.817	3.993
Polonia	3.445	3.555	3.749	3.888
China	2.999	3.017	3.052	3.159

## AFILIACIÓN A LA SEGURIDAD SOCIAL

	Total
Enero	<b>66.418</b>
Febrero	<b>67.850</b>
Marzo	<b>68.868</b>
Abril	<b>69.551</b>
Mayo	<b>71.374</b>
Junio	<b>71.272</b>
Julio	<b>71.154</b>
Agosto	<b>70.636</b>
Septiembre	<b>70.985</b>
Octubre	<b>69.838</b>
Noviembre	<b>67.576</b>
Diciembre	<b>65.160</b>

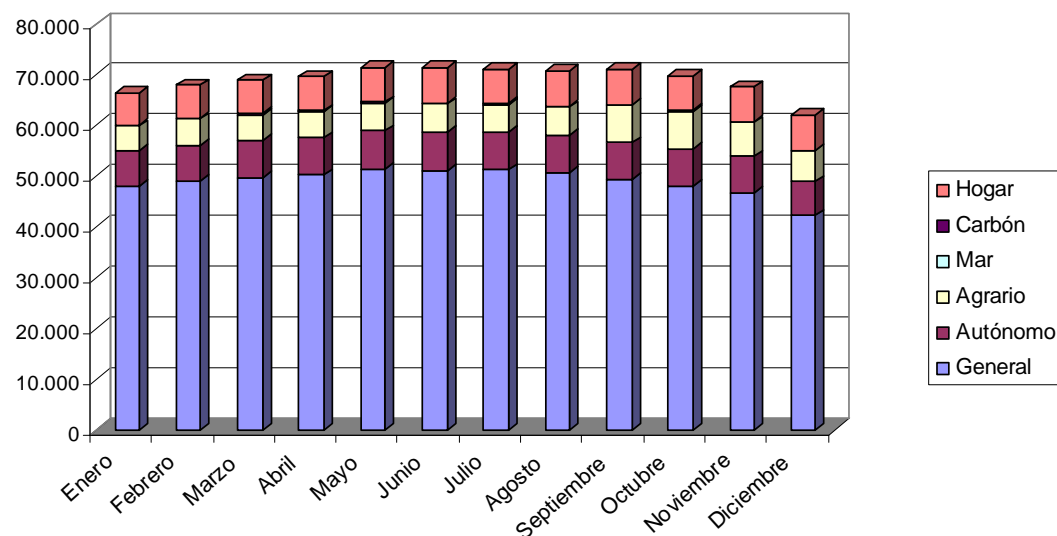

## AFILIACIÓN NACIONALIDADES

UNIÓN EUROPEA	TOTAL	NO UNIÓN EUROPEA	TOTAL
RUMANÍA	9.967	MARRUECOS	<b>7.041</b>
BULGARIA	8.944	COLOMBIA	5.552
PORTUGAL	7.145	ECUADOR	4.607

# **PLAN INTEGRAL DE INMIGRACIÓN** **2005 – 2009**

## **PRINCIPIOS RECTORES**

- **1.- Igualdad de trato en derechos, obligaciones y oportunidades.**
- **2.- Diálogo y participación social.**
- **3.- Concepción integral.**



# PLAN INTEGRAL DE INMIGRACIÓN 2005 – 2009

## PRINCIPIOS OPERATIVOS

- 1.- Respeto a la legalidad vigente
- 2.- Transversalidad y cooperación administrativa
- 3.- Normalización
- 4.- Interculturalidad y carácter bidireccional de las relaciones
- 5.- Evaluación

# PLAN INTEGRAL DE INMIGRACIÓN 2005 – 2009

## OBJETIVOS

- 1.- Inserción laboral.
- 2.- Integración social.
- 3.- Conocimiento de la realidad migratoria en Castilla y León.
- 4.- Fomento de los valores positivos de la inmigración.

ÁREA	OBJETIVOS ESPECÍFICOS	OBJETIVOS GENERALES ASOCIADOS	MEDIDAS
Coordinación Interior y Justicia	4	9	13
Empleo	6		30
Vivienda	8	15	33
Acción Social e Igualdad de Oportunidades	8	15	33
Intervención Sanitaria	4		14
Educación	7	21	36
Cultura	6	11	18
<b>TOTAL</b>	<b>38</b>	<b>56</b>	<b>153</b>

## COMPROMISO FINANCIERO

Unidad Administrativa	Previsión Presupuestaria
Coordinación	330.000,00 € (0,16%)
Cultura	700.000,00 € (0,33%)
Educación	33.692.295,00 € (15,89%)
Servicios Sociales	35.850.392,00 € (16,91%)
Vivienda	14.338.196,00 € (6,76%)
Sanidad	116.148.173,00 € (54,78%)
Empleo (2005)	1.772.986,00 € (0,84%)
Empleo (2006-2009)	8.190.000,00 € (4,33%)
<b>TOTAL</b>	<b>212.022.042,00 € (100%)</b>